

# SeMSy® Workstation Software

HEMISPHERE® SeMSy® Workstation Software para el control del SeMSy® Video Management System en un HEMISPHERE® Security and Business Management System

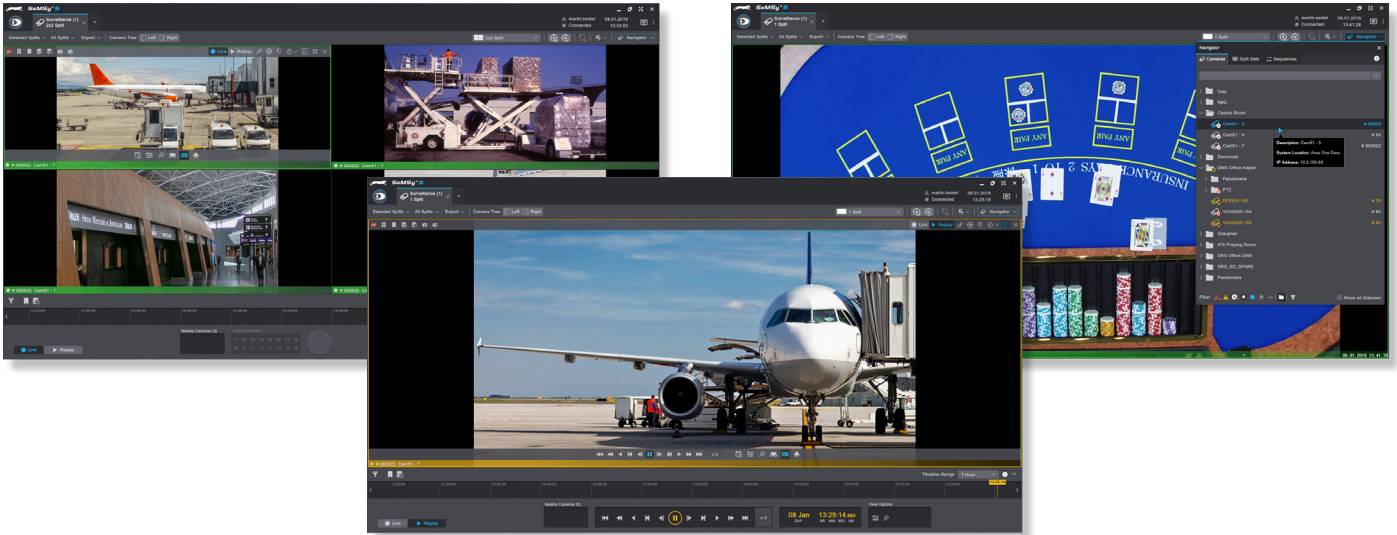

El HEMISPHERE® SeMSy® Video Management System combina el probado concepto de sus antecesores con una nueva **dinámica y flexibilidad**. El modelo de licencias optimizado con una administración en el HEMISPHERE® Backbone Server central permite una **adaptación y ampliación fácil, rápida y segura** de todo el sistema durante el funcionamiento.



El HEMISPHERE® SeMSy® Workstation Software es la herramienta central de control y evaluación de todo el SeMSy® Video Management System. Las múltiples funciones están diseñadas como **procesos y aplicaciones** y permiten una adaptación de la interfaz de usuario a los requerimientos individuales de un puesto de trabajo. El manejo eficiente y orientado del sistema está asegurado en cada momento por flujos de trabajo definibles y el suministro de información relacionada con los procesos.

El HEMISPHERE® SeMSy® Workstation Software se ofrece en las variantes **Basic, Advanced, Professional y Enterprise**, cada uno con licencias óptimamente ajustadas a los procesos y aplicaciones. Las siguientes licencias ya están incluidas en cada variante.

- HEMISPHERE® SeMSy® Surveillance Process
- HEMISPHERE® SeMSy® Configuration Application
- HEMISPHERE® SeMSy® Event Inbox Application
- HEMISPHERE® SeMSy® Backup Application
- HEMISPHERE® SeMSy® Logbook Application
- HEMISPHERE® SeMSy® Video Viewer Application
- HEMISPHERE® SeMSy® Image Viewer Application
- HEMISPHERE® SeMSy® Notification Viewer Application
- HEMISPHERE® SeMSy® Layout Editor
- HEMISPHERE® SeMSy® Huntermode Editor
- HEMISPHERE® SeMSy® Dashboard Editor

El HEMISPHERE® SeMSy® Workstation Software cubre todas las funcionalidades fundamentales ya con la versión **Basic**.

- Manejo fácil e intuitivo de la interfaz de usuario personalizable individualmente con drag & drop o combinaciones de teclas
- Control soportado con el panel de control VMC-3, compuesto por VMC-3 Joystick, VMC-3 Jog-Shuttle, VMC-3 Touch
- Decodificación y visualización de hasta 22 canales HD en tiempo real (1080p, 25/30 ips, 6 Mbps y GoP 24/30)<sup>1)</sup>
- Visualización simultánea de hasta 4 monitores con múltiples opciones para multi-splits, control PTZ y evaluación
- Compatible con todos los sistemas de grabación, cámaras de red, codificadores y decodificadores de Dallmeier
- Sistema operativo Microsoft Windows<sup>2)</sup> 10 Pro 64 Bit
- Concesión de licencias con el HEMISPHERE® Site Dongle

1) Depende del rendimiento de la estación de trabajo. Las indicaciones solo son aplicables en combinación con Workstation 3 Rack-Mount 4 RU (0074725) o Workstation 3 Tower (007471).  
2) Microsoft y Windows son marcas o marcas registradas de Microsoft Corporation con sede principal en Redmond, Washington, EE.UU.

# SeMSy® Workstation Software

HEMISPHERE® SeMSy® Workstation Software para el control del SeMSy® Video Management System en un HEMISPHERE® Security and Business Management System



Licencias de software	
006751	<b>DLD - HEMISPHERE® SeMSy® Basic Workstation Software</b> Licencia para el uso del software de estación de trabajo con el paquete de funciones Basic en una estación de trabajo (1x licencia para HEMISPHERE® Site Dongle)
007356	<b>DLD - HEMISPHERE® SeMSy® Advanced Workstation Software</b> Licencia para el uso del software de estación de trabajo con el paquete de funciones Advanced en una estación de trabajo (1x licencia para HEMISPHERE® Site Dongle)
007357	<b>DLD - HEMISPHERE® SeMSy® Professional Workstation Software</b> Licencia para el uso del software de estación de trabajo con el paquete de funciones Professional en una estación de trabajo (1x licencia para HEMISPHERE® Site Dongle)
007358	<b>DLD - HEMISPHERE® SeMSy® Enterprise Workstation Software</b> Licencia para el uso del software de estación de trabajo con el paquete de funciones Enterprise en una estación de trabajo (1x licencia para HEMISPHERE® Site Dongle)

Licencias de proceso incluidas	B	A	P	E
<b>DLD - HEMISPHERE® SeMSy® Surveillance Process</b> Licencia para el uso de proceso de vigilancia en una estación de trabajo (1x licencia para HEMISPHERE® Site Dongle)	<input checked="" type="checkbox"/>	<input checked="" type="checkbox"/>	<input checked="" type="checkbox"/>	<input checked="" type="checkbox"/>

Licencias de aplicación incluidas	B	A	P	E
<b>DLD - HEMISPHERE® SeMSy® Configuration Application</b> Licencia para el uso de la aplicación de configuración en una estación de trabajo (1x licencia para HEMISPHERE® Site Dongle)	<input checked="" type="checkbox"/>	<input checked="" type="checkbox"/>	<input checked="" type="checkbox"/>	<input checked="" type="checkbox"/>
<b>DLD - HEMISPHERE® SeMSy® Event Inbox Application</b> Licencia para el uso de la aplicación de buzón de entrada de eventos en una estación de trabajo (1x licencia para HEMISPHERE® Site Dongle)	<input checked="" type="checkbox"/>	<input checked="" type="checkbox"/>	<input checked="" type="checkbox"/>	<input checked="" type="checkbox"/>
<b>DLD - HEMISPHERE® SeMSy® Backup Application</b> Licencia para el uso de la aplicación de backups en una estación de trabajo (1x licencia para HEMISPHERE® Site Dongle)	<input checked="" type="checkbox"/>	<input checked="" type="checkbox"/>	<input checked="" type="checkbox"/>	<input checked="" type="checkbox"/>
<b>DLD - HEMISPHERE® SeMSy® Logbook Application</b> Licencia para el uso de la aplicación de logbook en una estación de trabajo (1x licencia para HEMISPHERE® Site Dongle)	<input checked="" type="checkbox"/>	<input checked="" type="checkbox"/>	<input checked="" type="checkbox"/>	<input checked="" type="checkbox"/>
<b>DLD - HEMISPHERE® SeMSy® Video Viewer Application</b> Licencia para el uso de la aplicación de visualizador de vídeo en una estación de trabajo (1x licencia para HEMISPHERE® Site Dongle)	<input checked="" type="checkbox"/>	<input checked="" type="checkbox"/>	<input checked="" type="checkbox"/>	<input checked="" type="checkbox"/>
<b>DLD - HEMISPHERE® SeMSy® Image Viewer Application</b> Licencia para el uso de la aplicación de visualizador de imágenes en una estación de trabajo (1x licencia para HEMISPHERE® Site Dongle)	<input checked="" type="checkbox"/>	<input checked="" type="checkbox"/>	<input checked="" type="checkbox"/>	<input checked="" type="checkbox"/>
<b>DLD - HEMISPHERE® SeMSy® Notification Viewer Application</b> Licencia para el uso de la aplicación de visualizador de notificaciones en una estación de trabajo (1x licencia para HEMISPHERE® Site Dongle)	<input checked="" type="checkbox"/>	<input checked="" type="checkbox"/>	<input checked="" type="checkbox"/>	<input checked="" type="checkbox"/>

Licencias de editor incluidas	B	A	P	E
<b>DLD - HEMISPHERE® SeMSy® Layout Editor</b> Licencia para el uso del editor de diseño de pantalla en una estación de trabajo (1x licencia para HEMISPHERE® Site Dongle)	<input checked="" type="checkbox"/>	<input checked="" type="checkbox"/>	<input checked="" type="checkbox"/>	<input checked="" type="checkbox"/>
<b>DLD - HEMISPHERE® SeMSy® Huntermode Editor</b> Licencia para el uso del editor de Huntermode en una estación de trabajo (1x licencia para HEMISPHERE® Site Dongle)	<input checked="" type="checkbox"/>	<input checked="" type="checkbox"/>	<input checked="" type="checkbox"/>	<input checked="" type="checkbox"/>
<b>DLD - HEMISPHERE® SeMSy® Dashboard Editor</b> Licencia para el uso del editor de cuadro de mando en una estación de trabajo (1x licencia para HEMISPHERE® Site Dongle)	<input checked="" type="checkbox"/>	<input checked="" type="checkbox"/>	<input checked="" type="checkbox"/>	<input checked="" type="checkbox"/>

No incluidas en el paquete de funciones Basic, Advanced, Professional o Enterprise  
 Incluidas en el paquete de funciones Basic, Advanced, Professional o Enterprise

# SeMSy® Workstation Software

HEMISPHERE® SeMSy® Workstation Software para el control del SeMSy® Video Management System en un HEMISPHERE® Security and Business Management System



Licencias de proceso opcionales		B	A	P	E
006754	<b>DLD - HEMISPHERE® SeMSy® Dashboard Process</b> Licencia para el uso del proceso de cuadro de mando en una estación de trabajo (1x licencia para HEMISPHERE® Site Dongle)	<input type="checkbox"/>	<input checked="" type="checkbox"/>	<input checked="" type="checkbox"/>	<input checked="" type="checkbox"/>
007359	<b>DLD - HEMISPHERE® SeMSy® Messenger Process</b> Licencia para el uso del proceso de mensajería en una estación de trabajo (1x licencia para HEMISPHERE® Site Dongle)	<input type="checkbox"/>	<input type="checkbox"/>	<input checked="" type="checkbox"/>	<input checked="" type="checkbox"/>
007360	<b>DLD - HEMISPHERE® SeMSy® Maintenance Ticket Process</b> Licencia para el uso del proceso de ticket de mantenimiento en una estación de trabajo (1x licencia para HEMISPHERE® Site Dongle)	<input type="checkbox"/>	<input type="checkbox"/>	<input type="checkbox"/>	<input checked="" type="checkbox"/>
007437	<b>DLD - HEMISPHERE® SeMSy® Investigations Process</b> Licencia para el uso del proceso de investigación en una estación de trabajo (1x licencia para HEMISPHERE® Site Dongle)	<input type="checkbox"/>	<input type="checkbox"/>	<input type="checkbox"/>	<input type="checkbox"/>
006756	<b>DLD - HEMISPHERE® SeMSy® People Tracking Process</b> Licencia para el uso del proceso de seguimiento de personas (detección de camino erróneo) en una estación de trabajo (1x licencia para HEMISPHERE® Site Dongle)	<input type="checkbox"/>	<input type="checkbox"/>	<input type="checkbox"/>	<input type="checkbox"/>
007363	<b>DLD - HEMISPHERE® SeMSy® Interface Client Process</b> Licencia para el uso del proceso de cliente de interfaz en una estación de trabajo (1x licencia para HEMISPHERE® Site Dongle)	<input type="checkbox"/>	<input type="checkbox"/>	<input type="checkbox"/>	<input type="checkbox"/>
007365	<b>DLD - HEMISPHERE® SeMSy® Contraventions Process</b> Licencia para el uso del proceso de infracciones (detección de aparcamientos indebidos) en una estación de trabajo (1x licencia para HEMISPHERE® Site Dongle)	<input type="checkbox"/>	<input type="checkbox"/>	<input type="checkbox"/>	<input type="checkbox"/>

Licencias de aplicación opcionales		B	A	P	E
006753	<b>DLD - HEMISPHERE® SeMSy® Monitorwall Application</b> Licencia para el uso de la aplicación de monitorwall en una estación de trabajo (1x licencia para HEMISPHERE® Site Dongle)	<input type="checkbox"/>	<input checked="" type="checkbox"/>	<input checked="" type="checkbox"/>	<input checked="" type="checkbox"/>
006757	<b>DLD - HEMISPHERE® SeMSy® Alarm Inbox Application</b> Licencia para el uso de la aplicación de buzón de entrada de alarmas, alarmas en vivo y alarmas suprimidas en una estación de trabajo (1x licencia para HEMISPHERE® Site Dongle)	<input type="checkbox"/>	<input type="checkbox"/>	<input checked="" type="checkbox"/>	<input checked="" type="checkbox"/>
006760	<b>DLD - HEMISPHERE® SeMSy® Map Application</b> Licencia para el uso de la aplicación de mapas en una estación de trabajo (1x licencia para HEMISPHERE® Site Dongle)	<input type="checkbox"/>	<input type="checkbox"/>	<input checked="" type="checkbox"/>	<input checked="" type="checkbox"/>
007479	<b>DLD - HEMISPHERE® SeMSy® CAD / DWG Map Extension</b> Licencia para el uso de la ampliación CAD para SeMSy® Map en una estación de trabajo (1x licencia para HEMISPHERE® Site Dongle)	<input type="checkbox"/>	<input type="checkbox"/>	<input type="checkbox"/>	<input checked="" type="checkbox"/>
007480	<b>DLD - HEMISPHERE® SeMSy® Active Elements Map Extension</b> Licencia para el uso de la ampliación de elementos activos para SeMSy® Map en una estación de trabajo (1x licencia para HEMISPHERE® Site Dongle)	<input type="checkbox"/>	<input type="checkbox"/>	<input type="checkbox"/>	<input type="checkbox"/>

Licencias de editor opcionales		B	A	P	E
006755	<b>DLD - HEMISPHERE® SeMSy® Image Editor</b> Licencia para el uso del editor de imagen en una estación de trabajo (1x licencia para HEMISPHERE® Site Dongle)	<input type="checkbox"/>	<input checked="" type="checkbox"/>	<input checked="" type="checkbox"/>	<input checked="" type="checkbox"/>
006752	<b>DLD - HEMISPHERE® SeMSy® Split Set Editor</b> Licencia para el uso del editor de composición de splits en una estación de trabajo (1x licencia para HEMISPHERE® Site Dongle)	<input type="checkbox"/>	<input checked="" type="checkbox"/>	<input checked="" type="checkbox"/>	<input checked="" type="checkbox"/>
007361	<b>DLD - HEMISPHERE® SeMSy® Sequencer Editor</b> Licencia para el uso del editor de secuencias en una estación de trabajo (1x licencia para HEMISPHERE® Site Dongle)	<input type="checkbox"/>	<input type="checkbox"/>	<input type="checkbox"/>	<input checked="" type="checkbox"/>

No incluidas en el paquete de funciones Basic, Advanced, Professional o Enterprise  
 Incluidas en el paquete de funciones Basic, Advanced, Professional o Enterprise

# SeMSy® Workstation Software

HEMISPHERE® SeMSy® Workstation Software para el control del SeMSy® Video Management System en un HEMISPHERE® Security and Business Management System



Estación de trabajo	
007472	 <b>Workstation 3 Rack-Mount</b> Estación de trabajo, montaje en rack de 4 UA, CPU 8-core 3,8 GHz, RAM DDR4 16 GB, SSD 256 GB, 1x tarjeta GPU (30 flujos), 1x tarjeta gráfica hasta para 3x monitores Full HD o 1x monitor 4K, 2x fuentes de alimentación, sin HDD, licencia para Microsoft Windows 10 Pro incluida
007314	 <b>Workstation 3 Rack-Mount Pro</b> Estación de trabajo, montaje en rack de 4 UA, CPU 8-core 3,8 GHz, RAM DDR4 16 GB, SSD 256 GB, 1x tarjeta GPU high performance (60 flujos), 1x tarjeta gráfica hasta para 3x monitores 4K, 2x fuentes de alimentación, sin HDD, licencia para Microsoft Windows 10 Pro incluida
007471	 <b>Workstation 3 Tower</b> Estación de trabajo, torre midi, CPU 8-core 3,8 GHz, RAM DDR4 16 GB, SSD 256 GB, 1x tarjeta GPU (30 flujos), 1x tarjeta gráfica hasta para 3x monitores Full HD o 1x monitor 4K, 1x teclado, 1x ratón, sin HDD, licencia para Microsoft Windows 10 Pro incluida
007313	 <b>Workstation 3 Tower Pro</b> Estación de trabajo, torre midi, CPU 8-core 3,8 GHz, RAM DDR4 16 GB, SSD 256 GB, 1x tarjeta GPU high performance (60 flujos), 1x tarjeta gráfica hasta para 3x monitores 4K, 1x teclado, 1x ratón, sin HDD, licencia para Microsoft Windows 10 Pro incluida

Dallmeier electronic GmbH & Co.KG | Bahnhofstr. 16, 93047 Regensburg, Germany | +49 941 8700-0 | dallmeier.com

Las marcas identificadas con \* son marcas registradas de Dallmeier electronic GmbH & Co.KG.

La mención de marcas de terceros sirve solamente para fines informativos. Dallmeier respeta la propiedad intelectual de terceros y se esfuerza siempre por la integridad al identificar las marcas de terceros y mencionar el propietario correspondiente de los derechos. Si en un caso aislado no son indicados por separado los derechos protegidos, esto no autoriza a suponer que la marca no es protegida.

Reservados las modificaciones técnicas y errores de impresión. Las imágenes que aparecen en este documento pueden diferir del producto actual.



See more.